

## 戸田建設 WEB サービス ユーザー登録マニュアル

※戸田建設 WEB サービスに新規のユーザーを登録する場合は、窓口管理者の方が登録用の仮ユーザーID・仮パスワードの発行を行っていただき、それを受領した新規ユーザーご本人様が実際のユーザー登録を行っていただく流れとなっております。

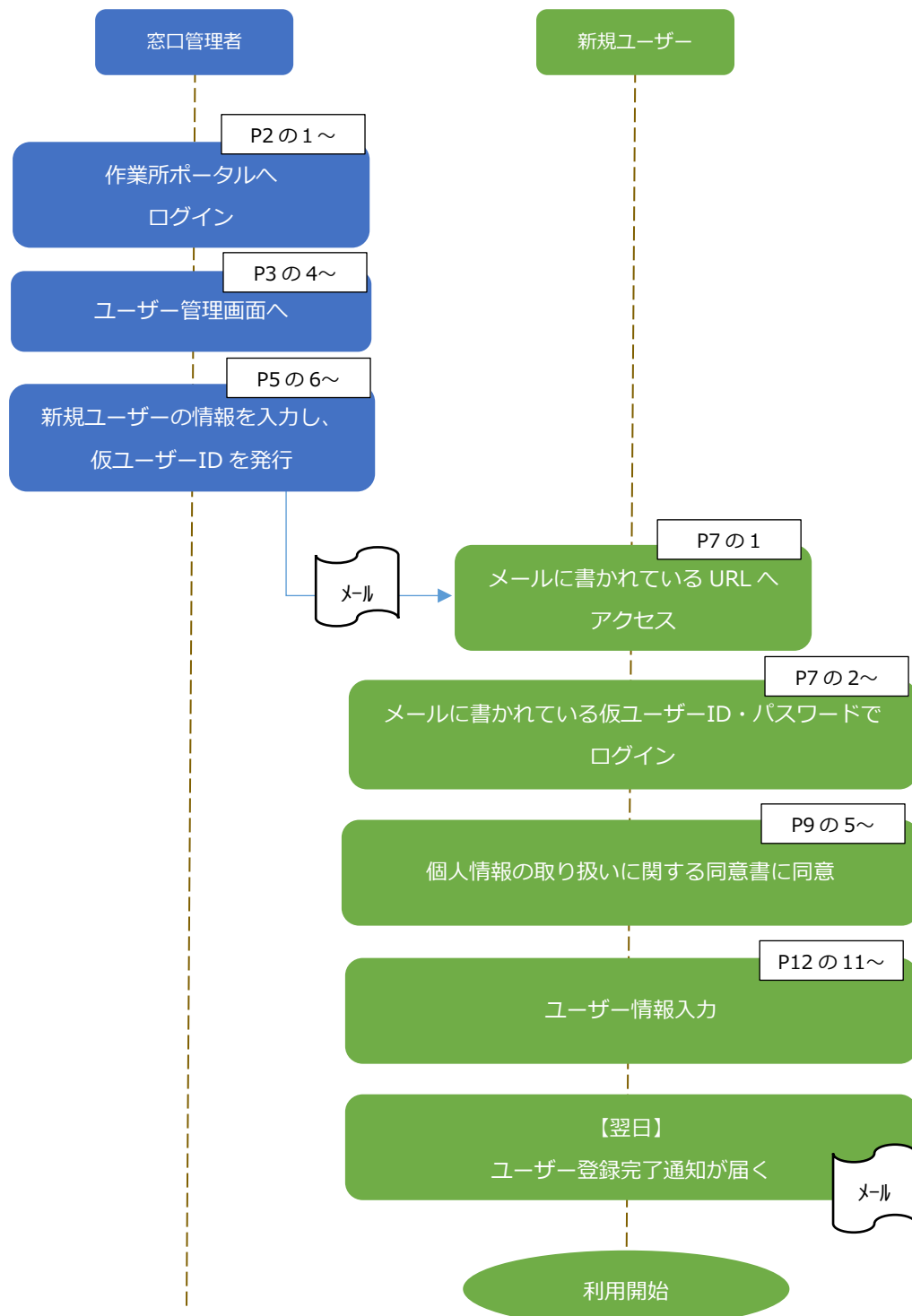

### 【窓口管理者の方の作業】

- 1 戸田建設からの作業所ポータルアカウント登録完了メールのお知らせに記載してあるログイン用 URL をクリックし作業所ポータルにログインします。



- 2 TODA グループ統合認証システムの画面が表示されますので、登録いただいた「メールアドレス」とパスワードを入力します。



- 3 「サインイン」をクリックします。



- 4 作業所ポータルが表示されます。  
「便利リンク」内にある「ユーザー登録」のアイコンをクリックしてください。

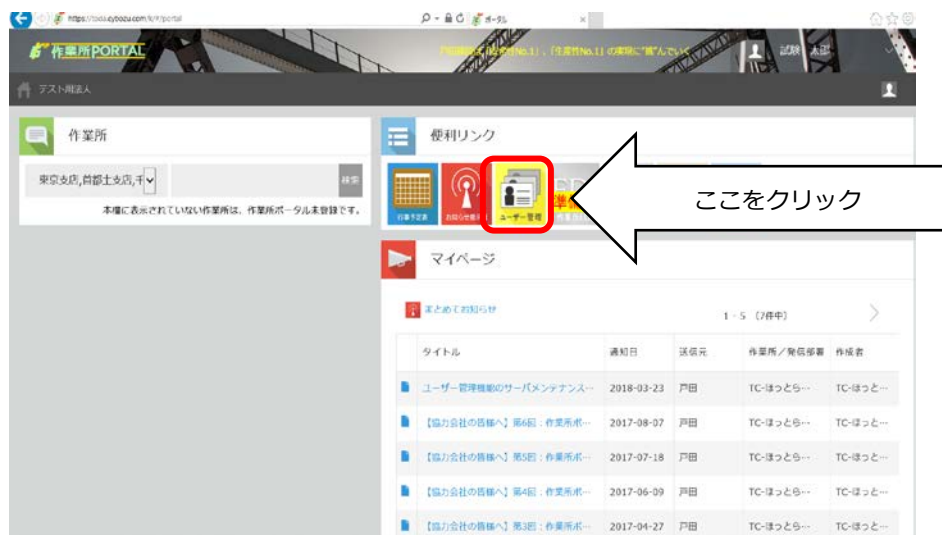

- 5 協力会社管理メニューが表示されます。  
「ユーザー一覧」をクリックします。



- 5 協力会社ユーザー一覧が表示されます。  
画面右側の「ユーザー追加」をクリックします。

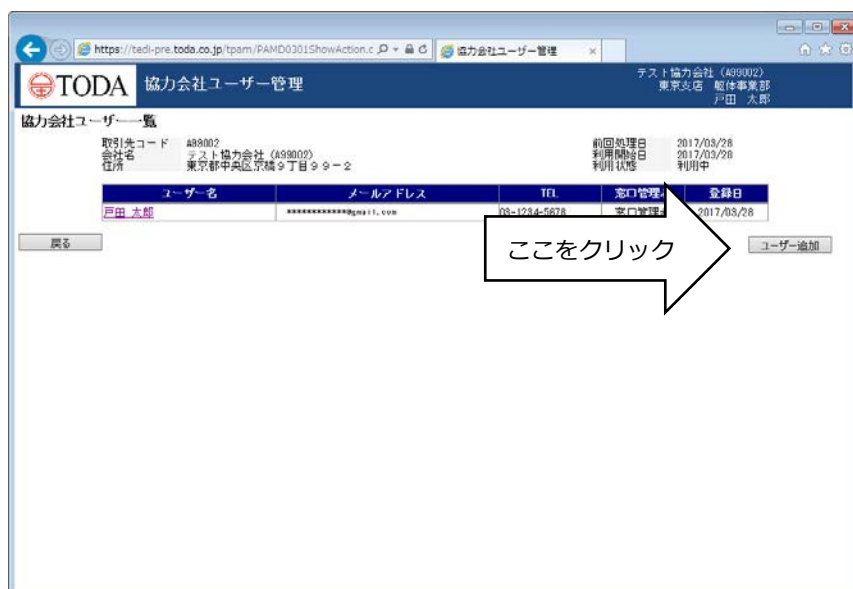

6 仮ユーザーID 発行画面が表示されます。

新しく登録するユーザーの「氏名（姓）」と「氏名（名）」、そして「メールアドレス」を入力下さい。

ここで入力されたメールアドレスに仮ユーザーID の案内が送付されます。

（尚、この段階で入力された個人情報はメール送信後全て破棄されます）

※パソコンで利用できるメールアドレスをご利用ください。

7 内容を確認し、よろしければ「発行」をクリックします。

- 8 「OK」をクリックします。

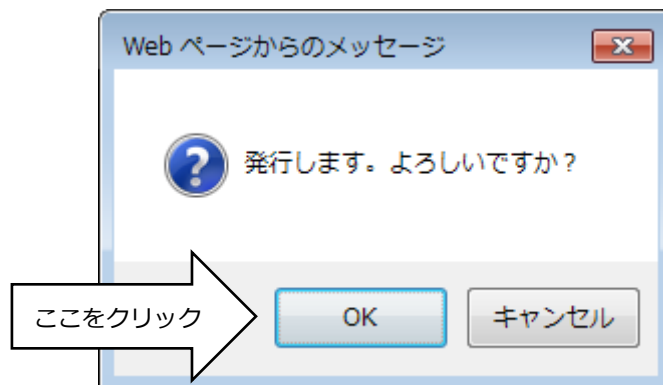

※発行すると、仮ユーザーID 発行画面で入力したメールアドレスにユーザー登録の案内メールが送信されます。

※本マニュアルを新規登録のユーザーにもダウンロードしていただき、引き続きの処理をしてもらってください。

- 9 下図の画面に戻ります。

引き続きユーザーを追加する場合は、「ユーザー追加」をクリックしてください。

終了の場合は右上の「×」をクリックしてシステムを終了させてください。

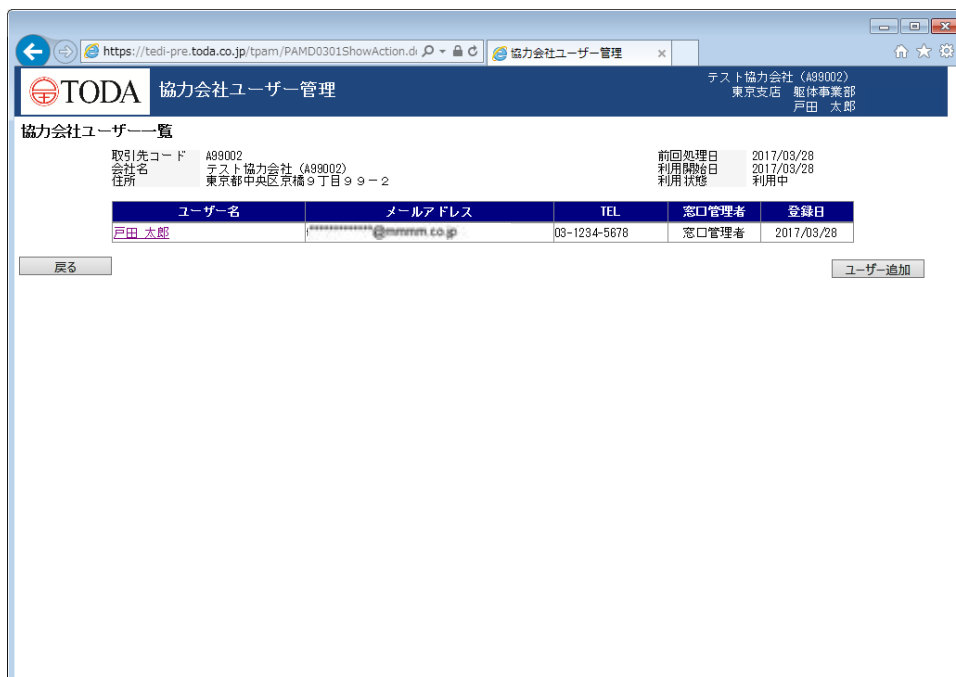

これで、窓口管理者様のユーザー追加登録作業は終了です。

【新規のユーザーの方の作業】

- 1 戸田建設からの「仮ユーザーIDのお知らせ」メールに記載されている「WEB システム利用登録 URL」をクリックしてください。

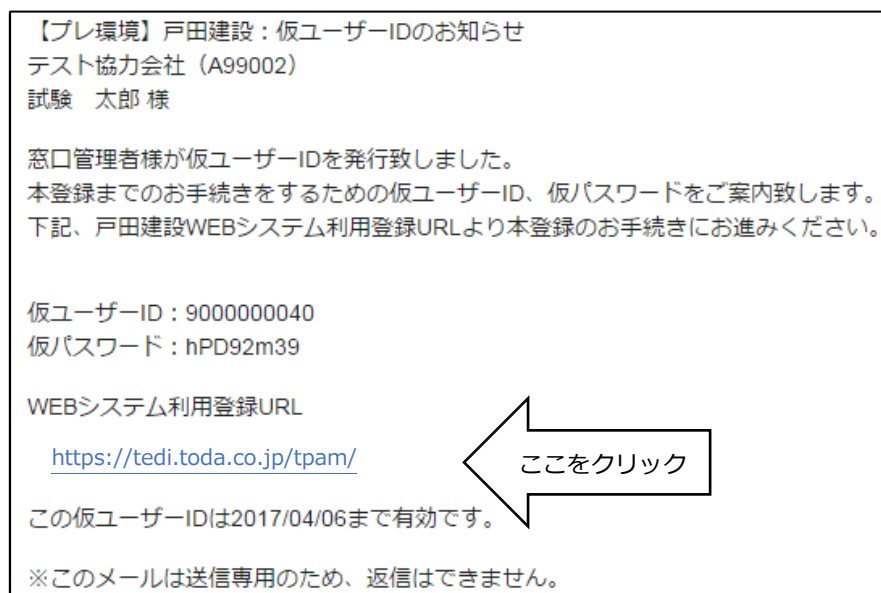

- 2 TODA グループ統合認証システム画面が表示されます。  
上段に、戸田建設からの「仮ユーザーIDのお知らせ」メールに記載されている「仮ユーザーID」を、  
下段に「仮パスワード」を入力してください。

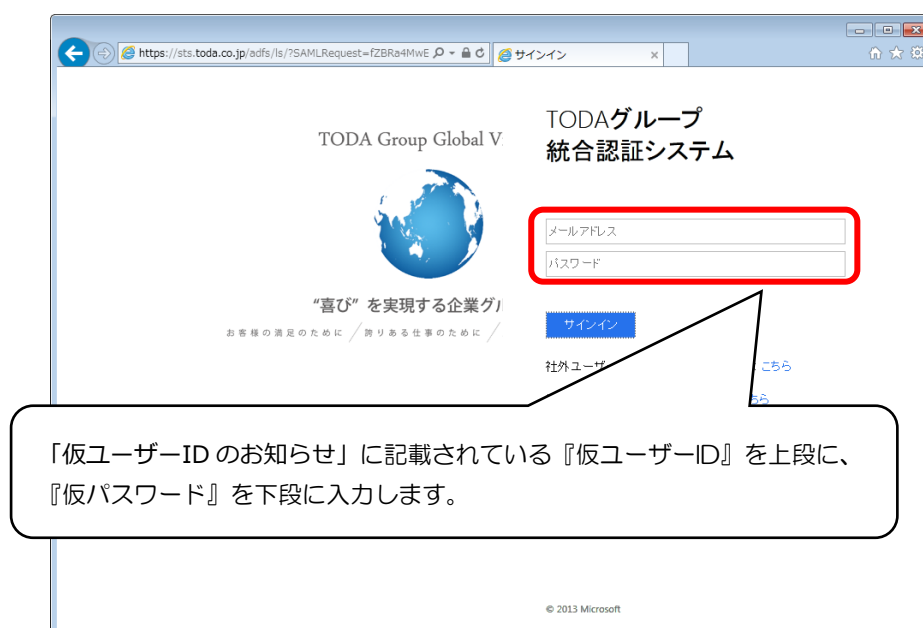

3 「サインイン」をクリックします。



4 ユーザー登録案内が表示されます。「次へ」をクリックします。

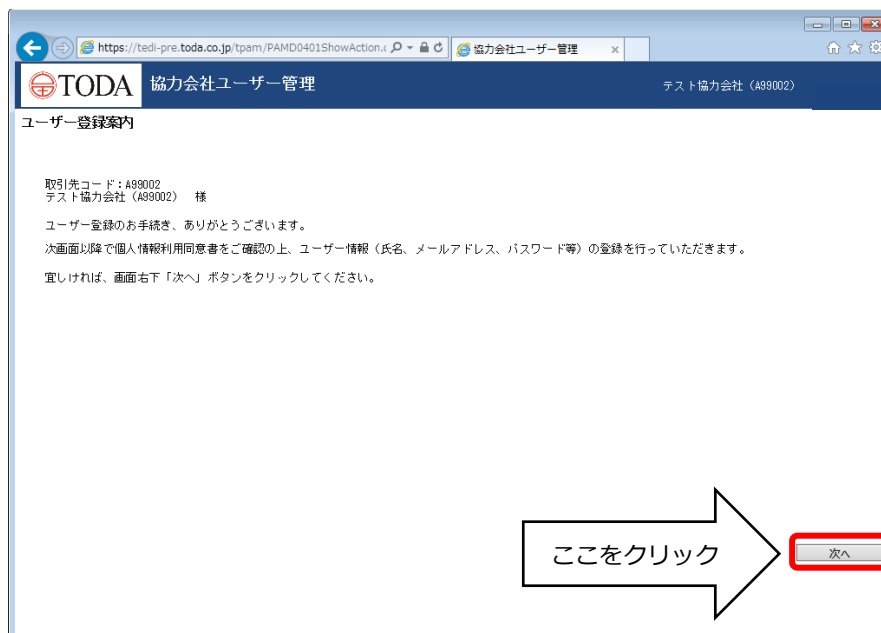



5 「個人情報の取り扱いに関する同意書」が表示されます。

ご確認ください、よろしければ「同意する」をクリックしてください。

個人 情報の取り扱いに関する同意書

個人情報の取り扱いに関する同意書

ユーザー登録の際にご入力頂く個人情報は、以下の内容と戸田建設株式会社（以下、「当社」といいます）の「個人情報保護方針」に基づいて管理します。以下の内容と当社個人情報保護方針をご確認の上、同意される方は画面右下にございます「同意する」ボタンをクリックしていただき、次の画面へとお進みください。

第1条 事業者の氏名または名称  
戸田建設株式会社

第2条 個人情報保護管理者の所属及び連絡先  
戸田建設株式会社 本社価値創造推進室ICT戦略ユニット  
TEL:050-3818-7001 (TC-はっとりいん)

第3条 本サービスの定義  
戸田建設株式会社がインターネット上で提供するシステムのことをいう。

第4条 ユーザーの定義  
本サービスを使用するために、ユーザー登録を行った方をユーザーと呼びます。

第5条 個人情報の利用目的  
取得した個人情報は、本サービスへの認証と権限付与、およびシステム利用に関する通知又はそれに準ずる通知を目的に利用し、それ以外の目的では利用いたしません。

第6条 個人情報の第三者提供について  
ご本人の同意がある場合または法令に基づく場合を除き、取得した個人情報を第三者に提供することはありません。

第7条 個人情報の取扱いの委託について  
当社では、取得した個人情報を、他の事業者へ委託することはありません。

第8条 開示対象個人情報の開示等

ここをクリック

同意する

6 メールアドレス確認画面が表示されます。「氏名（姓）」「氏名（名）」、そして「メールアドレス」を入力します。

ここで入力したメールアドレスが、今後ログインするときのユーザーIDにもなります。

メールアドレス確認

お名前とメールアドレスを入力して次へボタンを押してください。

氏名（姓） 試験

氏名（名） 太郎

メールアドレス \*\*\*\*\*@mimmm.co.jp

※入力したメールアドレス宛にアドレス確認通知メールが届きます。

氏名（姓）、氏名（名）、メールアドレスを入力します。

戻る 次へ

7 入力内容を確認し、よろしければ「次へ」をクリックします。

https://tedi-pre.toda.co.jp/tpam/PAMD0403ShowToroku

協力会社ユーザー管理

メールアドレス確認

お名前とメールアドレスを入力して次へボタンを押してください。

氏名 (姓) 試験

氏名 (名) 太郎

メールアドレス \*\*\*\*\*@nmmmm.co.jp

※入力したメールアドレス宛にアドレス確認通知メールが届きます。

戻る

ここをクリック

次へ

8 「OK」をクリックします。



9 入力したメールアドレスに本人確認のメールが届きます。

そのメールに記載のある**確認コード**を画面上の「**確認コード**」欄に入力します。

メールアドレス確認

協力会社ユーザー管理

テスト協力会社 (A93002)

アドレス確認通知メールに記載されている確認コードを入力して次へボタンを押下してください。

氏名 (姓) 試験

氏名 (名) 太郎

メールアドレス @matsumoto.co.jp

確認コード 02227629

※暫く待ってもメールが届かない場合、戻るボタンで前画面に戻り、メールアドレスの入力からやり直してください。  
ブラウザの戻るボタンは利用しないでください。

戻る 次へ

10 確認し、よければ「次へ」をクリックします。

メールアドレス確認

協力会社ユーザー管理

テスト協力会社 (A93002)

アドレス確認通知メールに記載されている確認コードを入力して次へボタンを押下してください。

氏名 (姓) 試験

氏名 (名) 太郎

メールアドレス @matsumoto.co.jp

確認コード 02227629

※暫く待ってもメールが届かない場合、戻るボタンで前画面に戻り、メールアドレスの入力からやり直してください。  
ブラウザの戻るボタンは利用しないでください。

戻る 次へ

ここをクリック

1 1 ユーザー情報の入力画面が表示されます。必要事項を入力下さい。

※各項目の説明は下記にあります。

項目名	内容
氏名 (姓)	メールアドレス確認の際に入力していただいたものが初期表示されます (変更不可)
氏名 (名)	メールアドレス確認の際に入力していただいたものが初期表示されます (変更不可)
氏名カナ (姓)	氏名 (姓) を全角カタカナで入力ください
氏名カナ (名)	氏名 (名) を全角カタカナで入力ください
メールアドレス	メールアドレス確認の際に入力していただいたものが初期表示されます (変更不可)
パスワード	半角英数 8 文字以上 16 文字以内をお願いします
パスワード (確認)	半角英数 8 文字以上 16 文字以内をお願いします
所属支店	ユーザー様が所属している支店・営業所名等を入力ください
所属部署	ユーザー様が所属している会社内での部署 (経理、工事等) を入力ください
住所	ユーザー様が所属している支店・営業所等の住所を入力ください
電話番号	ユーザー様が所属している部署の電話番号を入力ください

項目名	内容
FAX 番号	ユーザー様が所属している部署の FAX 番号を入力ください
関連のある戸田建設の支店	ユーザー様がお取引されている戸田建設の支店を選択ください。 作業所ポータルからの配信メールの制限などに使います。(チェックを付けた支店の情報が届きます) 尚、建土別々の選択が可能です。

1 2 内容を確認いただき、よろしければ「登録」をクリックします。

会社情報  
取引先コード A99002  
会社名 テスト協力会社 (A99002) (テスト協力会社 (A99002))  
電話番号 03-0000-0002

ユーザー情報  
氏名(姓) 試験  
氏名(名) 太郎  
氏名カナ(姓) シケン  
氏名カナ(名) クロウ  
※氏名カナは全角カナで入力して下さい。  
メールアドレス test@toda.co.jp  
パスワード \*\*\*\*\*  
パスワード(確認) \*\*\*\*\*

所属支店 大阪支店  
所属部署  
住所 大阪府大阪市○○○1-1-1  
電話番号 06-4567-8963  
FAX番号

関連のある戸田建設の支店  
建路: ☐東京 ☐千葉 ☐関東 ☐横浜 ☒大阪 ☐名古屋 ☐札幌 ☐東北 ☐広島 ☒四国 ☐九州  
土木: ☐首都圏 ☐関東 ☒大阪 ☐名古屋 ☐札幌 ☐東北 ☐広島 ☒四国 ☐九州

ここをクリック → 登録

1 3 「OK」をクリックします。

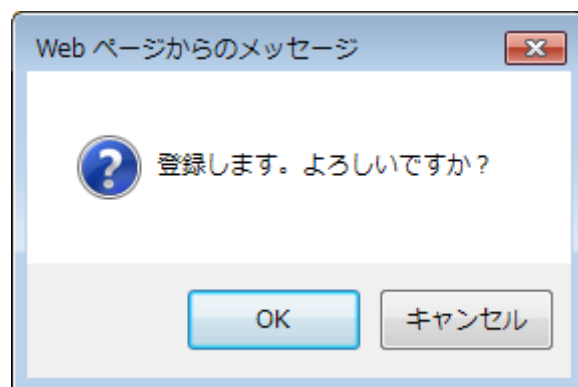

1 4 「OK」をクリックします。

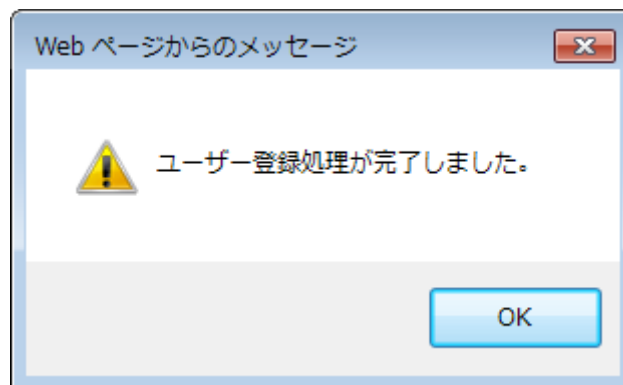

以上でユーザー様の登録作業は完了です。

登録処理が完了いたしましたら、改めて登録されたメールアドレス宛に「〔戸田建設〕〔作業所ポータル〕アカウント登録完了のお知らせ」にて「作業所ポータルが利用できるようになりました」旨、翌日以降に通知が届きます。

通知が届きましたら、登録いただいたメールアドレス、パスワードで作業所ポータルにログインしてみてください。